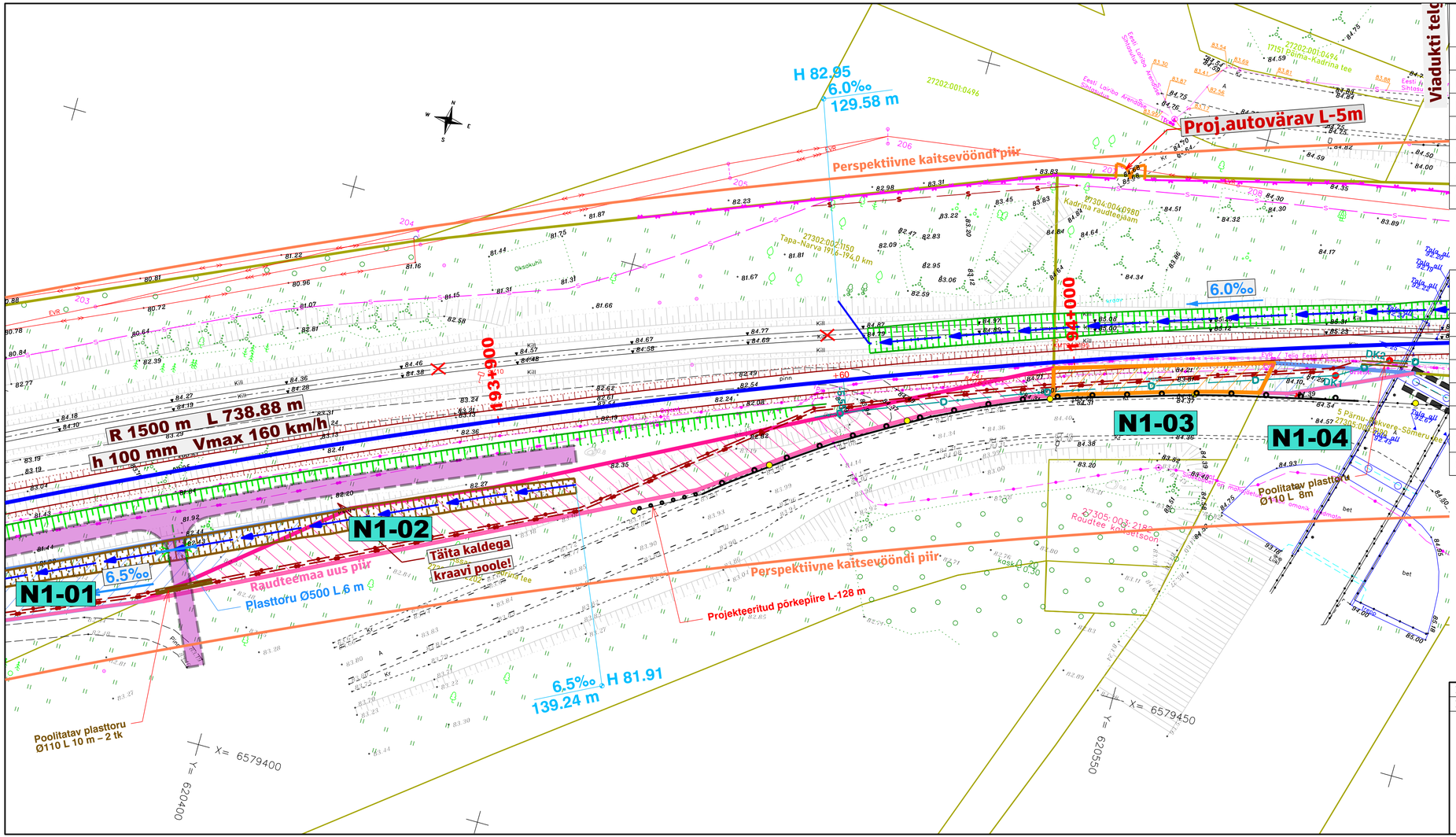

Katastriüksuse andmed

Positsiooni number	N1-02
Registriosa number	8084150
Katastriüksuse nimi	17141 Assamalla-Kadrina tee
Katastriüksuse tunnus	27305:003:2202
Katastriüksuse pindala	4,74 ha
Äralõike pindala	918 m²
Omandivorm	Riigiomand

Katastriüksuse andmed

Positsiooni number	N1-03
Registriosa number	8084150
Katastriüksuse nimi	17141 Assamalla-Kadrina tee
Katastriüksuse tunnus	27305:003:2202
Katastriüksuse pindala	4,74 ha
Äralõike pindala	173 m²
Omandivorm	Riigiomand

- Krundipiirid
- Piiriettepanek kavandatava äralõikega
- Projekteeritud kraav
- Projekteeritud hooldustee
- Projekteeritud mulde/sõvendi nõlv
- Projekteeritud raudtee telg
- kõveratel
- sirgetel
- EVR sidetrasside ümberpaigaldamine

Projekteeris	G. Gnatjuk	03.2024
Projekteeris	I. Leidus	03.2024

EESTI RAUDTEE

Ehitusteenistus
Raudtee ehitusosakond

Eesti Raudtee AS
Reg nr 11575838
Telliskivi 60/2
15073 Tallinn
E-post infra@evr.ee

Töö nimetus: Tapa–Kadrina km 193,422–194,738 (N1) Raudteelõigu ögvendamine

Joonise nimetus: 17141 Assamalla-Kadrina tee krundi jaotuskava

Töö nr:	Mõõtkava:	Joonis	Lehti	Staadium
01-2024	M 1:500	4-2	3	PP

MT registri nr EEP003382 (13.05.2009)

Faili nimi:

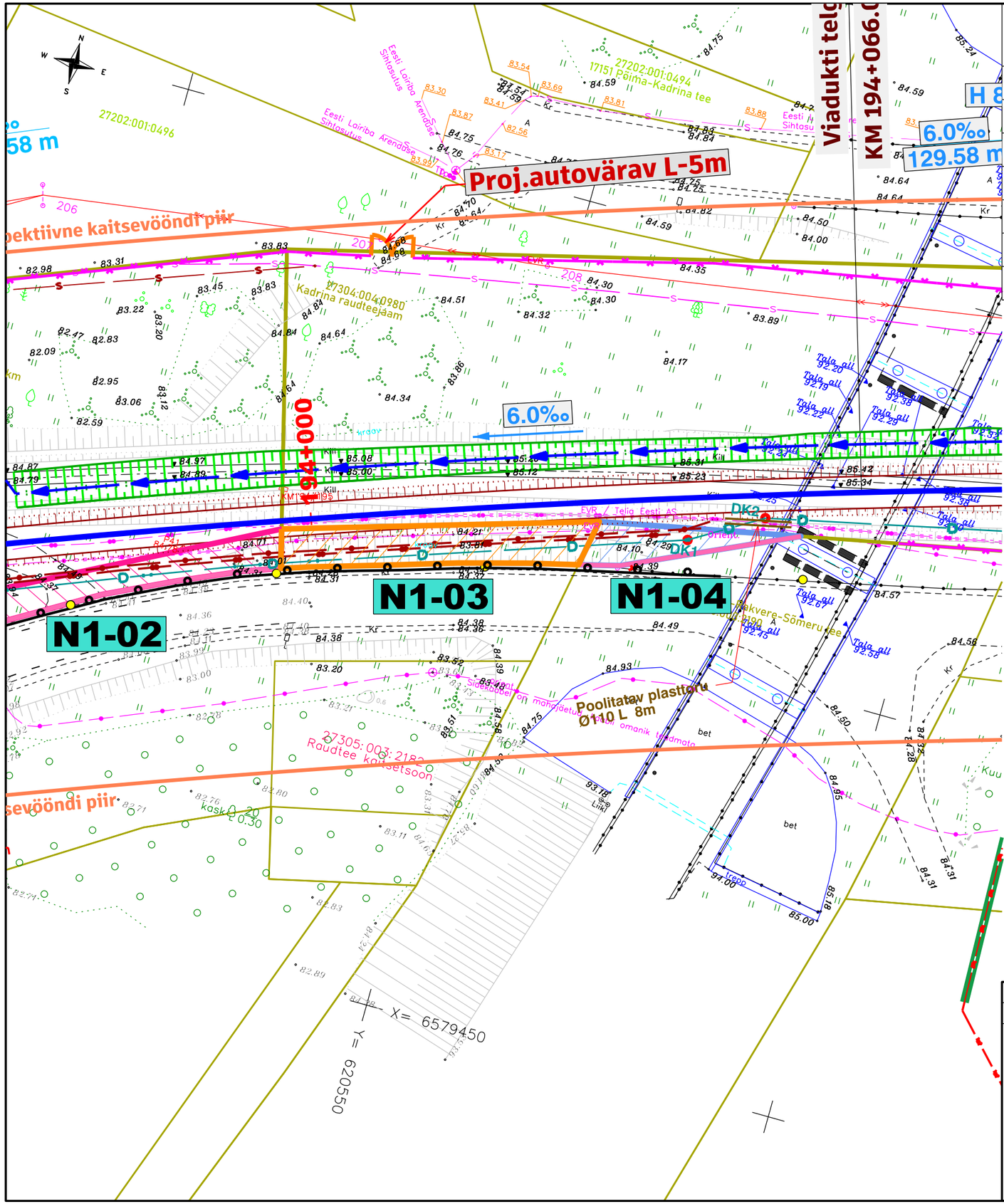

Katastriüksuse andmed

Positsiooni number	N1-04
Registriosa number	8006350
Katastriüksuse nimi	5 Pärnu-Rakvere-Sõmeru tee
Katastriüksuse tunnus	27305:003:2190
Katastriüksuse pindala	7,32 ha
Äralõike pindala	75 m²
Omandivorm	Riigiomand

- Krundipiirid
- Piiriettepanek kavandatava äralõikega
- Projekteeritud kraav
- Projekteeritud hooldustee
- Projekteeritud mulde/süvendi nõlv
- Projekteeritud raudtee telg
- kõveratel
- sirgetel
- EVR sidetrasside ümberpaigaldamine

Projekteeris	G. Gnatjuk	11.2023
Projekteeris	I. Leidus	11.2023

EESTI RAUDTEE

Ehitusteenistus
Raudtee ehitusosakond

Eesti Raudtee AS
Reg nr 11575838
Telliskivi 60/2
15073 Tallinn
E-post infra@evr.ee

Töö nimetus: Tapa–Kadrina km 193,422–194,738 (N1) Raudteelõigu õgvendamine

Joonise nimetus: 5 Pärnu-Rakvere-Sõmeru tee krundi jaotuskava

Töö nr:	Mõõtkava:	Joonis	Lehti	Staadium
01-2024	M 1:500	4-3	3	PP

MT registri nr EEP003382 (13.05.2009)

Faili nimi: